自雇工匠接做各欵首飾定期不悞刻下本行新到新時各種木器象牙揩屬檀香木揩屬並各種玩物如願
請臨本行價値格外從廉此佈
電話東局一千一百〇九
寶興行謹啓

北京日報

本館總局在東城鑌江胡同
分局在外城琉璃廠西門內
天津分局在東馬路

本報日出三張星期日停刊第二三張　本報電碼叁壹捌肆　北京電話總局一百五十一　天津電話九百

大清郵政特准認爲新聞紙類　明治四十三年一月七日　日本遞信省認爲第三種郵便物

PEKING DAILY NEWS

本行新到瓦攏鐵平鉛鐵格外減價零整批發
本行新到人力車的膠皮車輪價値格外從廉倘蒙賜顧者請駕臨敝行面議可也
信隆洋行啓

本行自運各樣鐵床
小尺寸均有價目
從廉蚊帳價目
四尺六寸蚊帳六元
四尺　蚊帳五元
三尺　蚊帳五元
賜顧者請駕臨敝行
買東安門外東安

郵傳部編譯各書廣告

軌政紀要初編　每部四冊　價洋一元六角
電政紀要初編　每部二冊　價洋八角
日國鐵路條例　每部一冊　價洋一角
法國商辦鐵路律　每部一冊　價洋一角
鐵路運送論　每部一冊　價洋六角
通信要錄　每部二冊　價洋一元
歐美電信電話事業

軌政紀要次編　每部二冊　價洋八角
日葡交界鐵路章程　每部一冊　價洋一角
日法交界鐵路章程　每部一冊　價洋一角
意大利商辦鐵路章程　每部一冊　價洋五分
墨西哥共和國鐵路律　每部一冊　價洋三角
世界之交通　每部一冊　價洋六角
水運　每部一冊　價洋四角

英國鐵路規定律
德國幹綫鐵路營業律
比國鐵路營業律
法國鐵路巡警及行車設備律
本部調查日本郵電報告書
蘇杭甬鐵路始末記

發售寄售處　北京東城鑌江胡同　文…　外城琉璃廠　商務…

京師自來水公司招買大批管料投標廣告

本公司現擴充…用大批水管水閘灣頭及各種料件如有願意承辦者可於閏月十五日起至十八日止到前門內西城根本公司閱看詳細料單章程塡具價値先行投標月二十九日當衆開標後將各種管樣呈驗再爲擇定如料質不合或非各名廠之貨本公司有權另行酌辦此啓

●自來水公司專管特別廣告

啓者本公司現爲招徠主顧起見特訂包月專管新章凡公共衛生處所及在一處相連二十家以上同時掛號安設不收工料並將包月水價從廉擬定如有願安專管者請速臨前門內西城根本公司取閱章程掛號安設可也啓

葉景葵啓事

啓者銀行係商業性質所有執事人等必須熟悉商情操守廉潔方… 其一切夤緣推薦之人決非景葵所敢信用嗣後各行執事如有更… 虛心延訪素有聲望或其才品學識爲葵向所推重者方能汲引 私人四方親故萬勿來京請託屏斥勿怪如有持薦函而來者一概… 希鑒諒
大清銀行正監督葉景葵啓

唐山路礦學堂緊要廣告

考期准定本月十七十八兩日早八點鐘在天津南開中學堂齊集考… 生幸勿自悞

德勝洋行

●崇文門內大街路東●

啓者本行滿樸藥酒味美而佳天下馳名多取山中草木而成專治胃症食不能化口味不開在武備供職者或作氣力者視此酒爲需用以其能助精神壯人筋血飲時若用淨水或糖水味亦佳美亦且平安故此大家小戶均不可缺之滿樸藥酒其藥酒有整瓶半瓶小瓶均可出售瓶上以象爲記請諸君認眞名號以免被欺庶不致悞
本行主人白

泰來洋行廣告

敬啓者本行代理天津延豐仁壽保險儲蓄公司事務諸君如欲投保者或閱章程外駕臨東安門外錫拉胡同路北敝行面議是幸
北京泰來洋行謹啓

礦學 醫學 工藝 格致 家注意 高等 教育 定性分析化學教科書預約券

海甯周昌壽編譯

是書以英人勃里吉氏所著爲主更參以德法諸大家學說編者積數年教授上之經驗取舍損益確有所得全書洋裝一大冊定價兩元預約壹元八月間出版凡有志斯學者幸勿交臂失之
預約劵經售處　北京琉璃廠中間新學會社　華洋書莊　天津北馬路華洋書莊　漢口黃陂街昌明公司　武昌察院坡昌明公司　上海棋盤街新學會社

●奏設京師順直中學堂招考丁班生

本堂甲班學生業蒙　督學局考試畢業茲擬添招丁班生六十人合格諸生務取具圖片印結來堂報名投考切毋自悞
資格在高小肄業二年或程度相當者　**年齡**十六歲以上二十五歲以下　**報名**自閏六月十五起至七月初五日止　**考期**七月初六日早八鐘　**學膳宿費**本省每學期三十元外省三十六元一豋者減半　**奬勵**五年卒業照中學奏定章程請奬　**住址**舊金台書院本學堂　如有八學期修業或四學期修業文憑者亦可插入本堂乙丙班

勝家公司謹啓

本公司資本美金伍仟萬元開創五拾餘年設有製造廠八處合地球計有分行五千餘家每年共造縫紉機器不下貳百萬具所造各式縫紉機器共計三百餘種全球所銷之縫機十有八九乃本公司所造者皆因製造得法工料眞實也竊謂泰西各國商業之所以日盛全賴工藝之日興中國近年風氣大開咸知機器利用遠勝人工但各種機器價値奢昂未易購取惟縫紉機器價廉工速其値不過數十元上焉者家置一具固可於無事消遣利便家庭下焉者籍此營生贍養家室如縫衣造靴做襪製帽繡花描字皮匠各件均能隨意造就所謂用力小而成功多費輕而效速誠振工興藝之利器也仕商光顧包教包修保用五年登門教授備有師機分文不取現銀購買或分期付欵均聽客便名媛閨秀另有女師指陳一切東局電話七三九號

天津華豐洋行

本行新到裱屋花紙數千樣實難備載如欲購者請駕臨敝行一觀可也整批零買均聽自便
法界菜市對過本行謹啓

●纖輔學堂招考高初兩等小學廣告

資格曾在初等小學畢業及未經畢業而程度相等者略知國文經學者　**年齡**十四歲以上者十六歲以下者八歲以上十二歲以下者　**膳費**一餐者月壹元五角外省二元須于入學以前預交半年之費不用者聽　**學費**本省無外省月繳納學費壹元須於入學以前預交半年之費　**報名**閏六月三十日截止　**考期**七月初二日　**考試科目**國文算學經學國文　**引保**須得本省同鄉京官作保如學膳費不能照期納原保人有催問之義務　**地址**宣武門外大街路西

宮門鈔

閏六月十六日　農工商部　鑾輿衛　侍衛處值日　承侯假滿請　安　錫侯續假十日　濤貝勒等遞封奏一件　農工商部遞封奏二件　召見內閣總協理大臣　濤貝勒　朗貝勒　倫貝子　澤公

諭旨

監國攝政王鈐章　閏六月十六日

軍諮府奉

上諭本年調集禁衛軍及近畿各鎭在永平附近舉行大操著派軍諮大臣郡王銜貝勒載濤恭代親臨總監兩軍欽此

監國攝政王鈐章　閏六月十六日

內閣奉

上諭農工商部奏整頓棉業攙雜水泥諸弊一摺棉花爲土貨大宗每年出口爲數甚鉅亟宜推廣銷場力圖進步乃內地商販希圖小利往往攙雜水泥致與行銷有礙於棉業前途所關匪細著該部妥訂檢查辦法明定罰章通行各省一律遵辦上海爲通商巨埠尤宜加意防維著督辦稅務大臣飭由滬關切實查驗並著南洋大臣飭上海商務總會遴選通曉棉業人員幫同經理果能辦有成效准由該部奏明給獎以清積弊而關利源欽此　奕劻那桐徐世昌溥倫署名

交旨

閏六月十六日

監國攝政王鈐章　欽奉

諭旨御前大臣面奏現在梁格莊代御前大臣値班之御前行走乾淸門行走王公等每有推諉曠班情形著由御前大臣卽爲酌分輪流班次以後再有曠悞著卽指名嚴參欽此

奕劻那桐徐世昌署名

論說

論鐵路包工之必爲禍水(運)

自民族帝國主義起列强各注其力以向外如風發潮湧而不可遏味弱之邦雖固閉深拒猶必借端設故尋隙伏釁欲逐逐視眈眈而狡焉以思逞況乃長揖體作假導虎爲之生借貸關係猶嫌不足必倒太阿以全授之柄如某名士者眞令人大惑不解也此次鐵路所借巨欵相傳卽其晝筴疏稿亦出其手雖事祕不能詳而鼓鐘於宮固已聲聞於外其在某所主張借債之演說明明在耳而莫能忘至若包工之議則更對衆言之無忌者是唯恐路權未盡歸債權者之手而欲倂斂設權奉之由是及於莞理權收入權處分權皆可充類以爲推噫嘻湘藩之位非不崇湘撫之望非不美以此詭道博之其如貽國家無窮之隱患將悔噬臍之莫及何且不必遠證於他南滿鐵道之在日人掌握弱肉强食屢演不平之憤劇挾保護路工材料之名若干日之間吾無辜之同胞被銷斃者若干人被毆傷者若干人寃慘莫告言之痛心就令爲之解者謂東省爲例外則請證於不佞所聞浙人之言浙路雖曰浙辦司建築者包土方於客民坐令客民仗公司爲盾沿綫滋擾至於姦掠無所不爲迨今路軌已成各段被遣散者尙逗遛爲地方害脫外人爲之護符則更胡堪設想故包工之禍不勝言而卽此至淺顯者言之其患且若此可不懼哉

要件

十五日中央教育會紀事

本日副會長張元濟代理會長於八鐘半開會到會者百三十五人會長宣告會員提議案其案爲變更初等小學堂教育於是胡家祺登台報告宗旨其議案中有手工圖畫列爲必修科等語衆議員彼此辯論有謂宜列爲必修科者亦有謂不宜列爲必修科者何贈恆謂手工圖畫於師範學堂應列爲必修科以便充當初小教員時有所把握且能收普及之效王季烈起立云此[illegible]恐各處師範學堂經費不足一[illegible]雖期完備胡鈞謂初等小學[illegible]總宜加入此二科因此二科可[illegible]童之實業思想並能引起其發[illegible]之天才且於前所議之實業教[illegible]有關係陳寶泉登台謂圖畫手[illegible]律上規定之固宜列爲必修科[illegible]實觀之恐辦不到陳議員下台[illegible]欲發言者會長謂貴議員是贊[illegible]對若贊成卽無須言論次有載[illegible]圖畫手工若爲必修科是萬不[illegible]初等小學係普通教育教科不可[illegible]繼由會長宣告胡議員提議圖[illegible]必修科贊成者起立起立得少[illegible]告手工列爲必修科贊成者起[illegible]得少數會長宣告第二案爲胡[illegible]祺所提議議題爲變通初等小學[illegible]經講經科目案請貴會員報告胡[illegible]登台謂經學爲中國所固有數千[illegible]至理名言實不能一旦棄去然本[illegible]提議者非廢經學乃變通經學課[illegible]蓋初等小學學童教育萌始無一[illegible]識若經學之奧義深文豈能明了[illegible]孝經而論其中有政治有法律[illegible]有教育又如論語中之道之[illegible]以刑句其理之淵深豈能使八[illegible]兒童悉其大義不但兒童空費[illegible]腦力卽教員亦不免徒勞現在之[illegible]須選擇經孝中關於孝弟忠愛等[illegible]兒童易於明了者教之方爲有益[illegible]後會長請谷鍾秀報告變更中小[illegible]讀經講經科目案之大旨谷議員[illegible]謂胡會員家祺已詳言變更小學[illegible]之大意據本員主意中學亦宜[illegible]中小學堂皆爲普通教育不能[illegible]鐘點占課程之大半且現在各[illegible]讀講並不知聖賢精意於實際上[illegible]利益侯鴻鑑謂高等小學可改[illegible]且初等小學除修身外更可加[illegible]門孫雄登台大聲急呼以致落[illegible]經學一門本員決不贊成決不[illegible]敬第起立云請問初等小學是否[illegible]科且不廢經學有何理由孫雄[illegible]在初等小學堂之學生所以入[illegible]有經學也若廢讀經學生必不[illegible]且教員亦多卑部試問教育之[illegible]在不廢經學乎徐炯登臺謂本[illegible]問三一是否將經學納入修身[illegible]變更之經學是否任己意編[illegible]各種書籍二是否用節本會長請其簡單發言次有林傳甲登臺反對此案拍案大聲曰若廢經學實爲愧死繼又曰愧死愧死於是議員有十數起立攻之聲振屋壁姚永樸亦反對此案此時林傳甲仍未下台照舊演說議員乃起立大半皆叱之會場中人聲嘈雜秩序大亂會長極力禁止乃宣告休息十點三刻復開議會長謂休息以前秩序大亂若按會章不免有違背處請諸君宜注意會議規則十三四條陳敬第起立云此案并非廢讀經非不尊孔請諸君務明此義賈豐臻謂宜加入五種遺規馬晉義謂初等小學於三四年可添經學中學以上必有讀經會長宣告此時已不必討論反對者已有五人贊成者已有四人可告討論終局於是辦事官宣讀曰表決胡議員等提議初等小學不設讀經講經科節錄經訓定爲修身科之格言會長起立云此案重大須用不記名投票表決遂令辦事官閉議場各門谷鍾秀請點人數會長謂學部特派員不能表決可否又謂用票表決其可者投白票否者投藍票又謂票分兩次收取第一次收可決或否決票與名片第二次收空票辦事官按位散票收票後會長宣告藍票五十四白票八十一遂散會

專件

各國洋兵難撤之原因

字林報載北京通信云各國屯駐北清之軍隊中國尙未以正式公文照請撤退惟已向駐京某某數國使臣探問意嚮大約不久必有公文請撤使館界內之駐兵查一千九百年拳亂之後各國始駐兵北京及北清各地是年十二月二十二號各國公使致中政府之公牒曾經陳明再結邦交應行諸事內有中國須承認各國有永遠駐兵使館及籌備使館界內防務之權利一千九百十一年九月一號簽定之和約復承認各國占一地點以便維持在京與海內之自由交通和約內開明之地今已駐兵者僅有數處耳且北清各國兵房年來業已大減茲將一千九百十一年三月三十一號調查實數詳載於下

北京

	士官	兵弁
法國	八名	二百十一名
德國	五名	一百二十名
英國	九名	二百五十七名
美國	六名	一百五十四名
義國	九名	二百十一名
日本	四名	一百五十名
奧國	二名	三十三名
俄國	一名	二十名

以上共士官四十四員兵弁一千一百五十六德美義奧駐兵均爲海軍分隊

天津

	士官	兵弁
法國	三十一名	六百八十三名
德國	二名	十四名
英國	五十八名	一千四百六十五名
義國	無	十一名
日本	二十七名	三百名
俄國	無	十名
英國	無	十名

以上共士官一百十八員兵弁二千四百九十八名內有士官二十四員兵弁五百五十八名駐於天津之外東製造局

塘沽

	士官	兵弁
法國	一名	二十七名
奧國	無	二名

山海關

	士官	兵弁
法國	四名	四十九名
義國	無	七名
日本	無	十名

秦皇島

	士官	兵弁
法國	一名	二十八名
英國	二名	五十六名

由上表觀之各國屯駐北清之軍隊共有四千名內有一千二百名駐於京城之內然德國尙有精兵駐紮青島一朝有變與屯駐滿洲之日軍均易馳抵也今使館之軍隊其足保衛北京使界而免匪人攻擊乎則猶未可深恃也蓋直隸一省目下所有之新軍將近十萬名之多且携有精良之大砲衆寡懸殊勢難與敵惟中國陸軍此後必不致更有附和匪人攻擊使館大違萬國公法之舉動萬一再有形迹發現則各國當以常備軍駐紮北京也或謂將來如遇特別變故及其他亂事大約將任令使館自行防衛以一千二百名之軍隊護以周圍之高牆闊堤足以使中國亂民無從攻入外交界內是說必有爭辯之者夫洋兵在京於華人道義上大有關繫既有洋兵足使華人知外人之勇敢仇視洋人終無益處且可使寓京外人之治安間接受益蓋北京警察威壓國人已成習慣設不常見外兵則對於外人之態度亦必專橫令人不能容忍矣今姑舍使館地段治安諸問題於不論惟尙有一極要之事與撤退使館駐兵相爲緣合蓋一千九百零三年中日商約第十條載明如直隸省及使館界內駐兵全行撤退後中國應卽在北京開一萬國居留通商場按北京目下並非通商口岸也一千九百零一年始由外交團與中國外務部商定准外人入城貨物貿易議定如使館允將外人在京免稅問題擱起不論則中國亦不反對洋商之駐京中國乃卽請各國公使將寓京洋商開明數目惟堅謂祇在約前已經寓京經商之外人始得照此辦理中國官場據此數言屢屢爲難致使寓於使館界外之外人不易租屋警察復施其種種權力强行不令人意之章程並使中國地主勿遽將地租與外人設北京開爲通商口岸則關於治權捐務警政種種複雜之問題必致釁起中外官員對於此事恐無善後之辦法也夫外兵之駐京開通華人均引以爲辱然果在北京設立萬國居留通商場既有種種之困難各國復享有領事裁判權彼等是否視此爲滿意之解決則猶未可必也

小說

英國最新小說　**電殺機**（續）（步天）

羅瞬其眸子者數。乃强顏向余笑曰。吾知君素忠於各友。幸恕唐突。然君還來曾晤會覺利脫乎。伊誠吾之至交。而亦君會中之一員。且司洛夫君與伊情誼不減於我。或可知其大凡。君盍以叩我者叩諸司君耶。余曰。正以是之故。渠昨到余會。訪司洛夫君。司適外出。遂面余。渠謂近日得一意外之佳運。有友委其媒介一物。價値數千磅。允事成以百分之四相報。惟不允道其友之姓名。以有秘密之約在也。羅斯德默然久之。徐曰。勃朗爾君。實告君。是卽吾所委彼之事耳。一星期前。吾過聖約翰街勒流利玩器店。見一古銅鼎。云是數千年前埃及古物。吾心好之。顧不願自暴於衆。回寓遂委覺利脫代吾往購。幷委以議價之權。以五千磅爲限。而以百分之四爲其酬勞。彼欣然往。吾則留居室中以待之。乃至夜深仍不見其返。心已竊疑其有他故。然亦以爲伊先至家少憩。明日再來見我耳。詎意今晨君竟先伊而來。且以伊之凶耗至。使我傷心不已。〔未完〕

本銀行奉　旨設立由度支部給發官本凡活存欵週息四厘定期存欵半年週息五厘

●天津星光氣水公司廣告

開設河東俄租界歷有年矣自造西峯水會達冰檸檬水

要緊新聞

▲▲昨日內閣議新官制協理

昨日〔十六日〕內閣總協理大臣及各國務大臣咸集內閣會議新官制之事聞仍未議竣云（東）

▲▲農部整頓棉業之來因

昨日農工商部奏整頓棉業奉旨著該部妥訂檢查辦法明定罰章通行各省聞此事之原動力實張季直殿撰前在京曾向政府力陳此事關係重要且將所刋光緒海關冊分送當道題曰棉鐵世界其中列有出口入口各貨比例表揭明棉業為今世最大之實業政府頗為所動故有昨日奏請整頓棉業之舉云（聞）

▲▲民政部檢查預算之人員

各處所編預算表均已陸續遵限送至主管各部現聞民政部特派嚴啓豐殷鉀章蘭蓀等四人專事檢查聞頭緒紛繁頗難措手（府）

▲▲郵部夏清貽撤差之原因

郵傳部司員夏清貽撤差一節已誌前報茲調查得其詳係因郵傳部据京漢路漢口站長稟揭某部司員在漢口上車攜帶行李甚多不服收費以勢相抗請轉詢某部嚴為取締一案飭夏擬稿夏竟遺忘延擱月餘又有人為堂官言及堂官查悉尚未送稿怒其玩視公事故即撤差示儆也（圖）

▲▲警廳特開聯合會

十八日內外城巡警總廳廳丞邀集京師總董事會總董總議事會議長並各區議董各會議長總董在德昌飯店特開聯合會並商議一切進行辦法（必）

▲▲師範聯合會開會草案

師範聯合會前舉定陳君問咸等四人為會章起草員聞十六日午後在老牆根開會討論會章茲錄其草案如下第一條　本會以謀全國各師範學堂辦法之統一共施相當之教育為宗旨名曰師範學堂聯合會　第二條　本會以各師範學堂為主體其應入會之師範學生如左　一優級師範學堂　二初級師範學堂　三女子師範學堂　教員養成所以師範學堂論　凡入會各師範學堂之現任職員均當然為會員其有現任師範學堂職員而該學堂未經入會者或曾任師範學堂職員者或在外國留學師範畢業者均得以其志願入會為會員　第三條　本會總事務所設於上海之江蘇教育總會　第四條　本會會務如左　一通信〔以總事務所為機關〕　二參觀〔師範學堂互相參觀並參觀中小學堂〕　三研究〔本學堂教授管理訓練等之研究師範教育與教育行政關係之研究聯合就近各師範學堂之研究參觀後之研究〕　四報告〔本學堂事務之報告研究結果之報告每學期一次以總事務所為機關〕　總事務所每年應編印關於師範教育之雜誌分寄入會各師範學堂及志願入會之各會員其收到之信件及報告擇要編入

第五條　本會每年開大會一次由中央教育會或各省教育總會聯合[illegible]會日期行之由總事務所先期通告京師及各省師範學堂每年應[illegible]之便利各開聯合會（於會期內選定大會之代表）會畢後將開會情形報告總事務所　第六條　本會不[illegible]長每屆開會由會員公推主席一人執行開會事務其總會事務所之職[illegible]托江蘇教育總會公推任之　第[illegible]條　本會會員費凡入會之師範學堂每年納銀十元〔當然入會之會員[illegible]納會費〕其志願入會之會員每[illegible]納銀二元均於正月內交至總事務[illegible]本會經費除收會費外得收特別捐[illegible]敷時由總事務所募集之　第八[illegible]本簡章未盡事宜得於大會時公議增入之（錄）

▲▲楊文鼎如願以償

湘撫楊文鼎因湘省迭經荒亂近復加以路事風潮[illegible]他調曾派其親信來京運動[illegible]願西北邊省吏迭復[illegible]督乞其舉賢以繼其後[illegible]楊撫意不在湘且探知[illegible]京運動已有成效落得做一順手人情遂力保余誠格對於湘鄂[illegible]感情甚厚堪以繼楊撫之後[illegible]府遂將楊余二撫對調[illegible]後楊撫喜可知已（西）

▲▲伍醫官沿途[illegible]之報告

外部昨接赴蒙古考[illegible]疫伍醫官連德來電該電[illegible]伍君由蒙古差人帶至[illegible]里車站再由該處電局寄[illegible]電云查疫團現已安[illegible]洼爾達沿途考察均[illegible]染疫症及獸病經將[illegible]獺考驗亦無可疑之[illegible]正起程直往庫倫（[illegible]）

▲▲英皇覲見我外務大臣

昨接倫敦來電云英皇佐治接見我國外務部大臣梁敦彥（宇）

▲▲崇文門稅役與鐵路車首之爭鬧

前門東車站稅局每當火車抵站時派役在東邊邏守不准攜帶行李向東走入水關惟洋人則不加禁阻蓋搭客抵京往東城者欲取道該處為捨遠圖近起見前日有關姓車首穿西裝攜皮包朝東徑行局役察其為華人也阻之關役不服始而口角繼且互毆聞稅局已稟明崇文門稅務監督咨行郵傳部衙門查辦關役亦自赴地方審判廳起訴不知如何判斷也（夢）

▲▲俄使出京消夏

駐京俄國公使廓索維慈于昨日往山海關北戴河避暑（水）

▲▲英美法美公斷條約已簽押

昨接美京華盛頓來電謂初九日在華盛頓白宮〔總統邸〕英美法美仲裁裁判條約均已簽字大總統塔夫脫及內閣均在場駐美英國大使武斯君及美國國務卿諾克斯君調印簽英美條約法美條約之一部諾克斯君簽字又一部於巴黎簽字（春）

▲▲擬定勸懲新軍官弁專章

陸軍部以新軍將編成鎮特擬定勸懲專章飛咨各省略云現在趕編成鎮人才缺乏應予破格獎勵以資奮勉將來編制成鎮後即由部細核各官弁平日教練情形擇尤保獎以資鼓勵惟此乃暫行章程特予優加獎叙以作士氣至責成考核不宜過寬獎叙亦不宜稍濫應請查照辦理等因云云（無）

▲▲廣九接軌章程之內容

廣九鐵路現將接軌經粵督派員籌議章程與港督會訂辦理茲聞其草案內容係分兩節首節備載鐵路工役行車責任職守各條次節備載鐵路人員辦理客車貨物及搭客不守規則等事又有章程細則其大意謂如遇霧大及天氣黑暗火車每行若干路程須響炮為號有管理車務之責者在辦公時間內不得在站頭飲酒及招待搭客節禮賣買車票規則宣佈開車時間安置女客規矩至對待瘋狂之人及囚犯等章程極臻完備云（處）

▲▲廈門煙地改種棉花

關於禁植罌粟一事頃據廈門英領事報告謂該埠從前種植罌粟地畝近將大半改植棉花且成效甚著云（宇）

▲▲次帥濬遼河之計畫

奉天近城河道以遼河為最大日久淤塞舟楫不通每遇大雨河水泛濫附近田陌房舍淹沒不少聞次帥擬將此河疏通俾平時商貨可由水道轉輸夏秋苦雨亦無潰決之患但工程浩大不知能籌出此巨欵否（裕）

▲▲奉天著匪成擒

著名鬍匪陳星五綽號陳八塔向在康平法庫門公主嶺一帶均係該匪之勢力範圍糾黨搶劫官兵屢為所敗日前〔十二日〕潛蹤赴奉就其所暱妓女為警察偵悉派探跟隨該匪覺察疑為該妓所賣恐將該妓刺傷十三處救護者皆辟易經探報告警察圍捕當場緝獲云（天）

▲▲熊都轉赴營察勘鹽灘

昨接奉天來電云奉天鹽運司熊秉三司使於前月二十日赴營口察勘鹽灘於閏月初四日回奉現在籌議整頓鹽灘辦法奉天各報謂其赴營口相度移建鹽運司署於營口者係屬誤會（城）

▲▲泰晤士訪員出京消夏

倫敦泰晤士報駐京訪員昨已出京往北戴河避暑惟不久當即回京（宙）

門大街阜通銀號內設立儲蓄分號以便各戶[illegible]
近交易係此告白西交民巷北京儲蓄銀行啟[illegible]
批發處北京協和煙捲公司天津河東俄界
屢經各國醫士考驗均各讚美用之與衛生大有裨益　君諸
賜顧者請嘗試之方知言之不謬也〔電話一千五百七十號〕
星光汽水公司謹啓　〇×一表

廣□紅木家具金銀器皿首飾　本行設在北京東安市場南王府井大街……　北御河橋皇城騎角

新出紅血補丸之特色

●新出（普通 精品）雅圖士紅血補丸服法仿單

本藥房今依雅圖士秘方特向英國伊文台根大藥廠定製運華名日紅血補丸凡血薄色白者服之血色轉紅而體力日健其他如心跳氣喘胃呆便閉臟腑軟弱四肢乏力神經不安夜夢遺精滑洩小便頻促陽衰腎虧耳鳴目眩骨節酸痛手足浮腫癆咳多痰以及婦女白帶白淫痛經冷經或前或後滴漏不息經閉經停乾血癆症等患服之均得大効每飯後吞服一丸日服三次開水送下四十歲以上者每次加吞一丸五歲以下者每日午後吞服一丸每日一次今將崇治各症開列于左

一治小兒骨軟先天不足疳積童癆等患每日午後吞服一丸連服旬日功效立顯

一治婦女血氣不和小產胎滑肌色枯瘦肝陽上升腫脹腰酸頭暈頭脹耳鳴眼花子宮虛冷洶懷鬱悶腳底疼痛等患連服一月諸病漸消每飯後吞服一丸如病久或年老者吞服二丸日服三次開水送下

一治中年後天失調房勞過度腎虧陽淪精冷血衰面色黃瘦精神困憊四肢疲軟胃礙便燥黃胆癆疾等患每飯後吞服一丸開水送下日服三次服至旬日功效必顯

一治老年人血氣消耗精神困頓無論何症均可常服每日飯後吞服二丸日服三次開水送下

每瓶洋一元五角　打洋十五元

經售處北京前門外觀音寺路北　華英大藥房代理批發

京津各大藥房及各埠著名大藥房均有發售

駐津分發行所設北馬路牛家胡同以便就近函批

總發行所上海四馬路老巡捕房對門五洲大藥房

自來血乃人身之活寶

●人造自來血乃人身之活寶

人生百體所賴以生長者血多則百體強壯血少則百體凡過血盡則百骸自枯是故凡無血血者誠乃人身之活寶人欲究身壯力健之術者必爲適宜若今之衞生家雖何補品而未得十分健壯者常因我國理化未精藥物一道究故自古迄今絕未發明多血爲要義噫此卽吾身不來也獨者神洲睡獅抖擻初鼓盪我同胞之熟血奮振我精神無庸疑議速請嘗試能強國勢之人造自來血已經明故再行謹告同胞凡有心破金吐血面黃肌瘦頭疼眼腎虧陽萎王枯四肢無力手身虛腳腫胃弱脾薄以及五不調白帶赤帶頭痛腰酸婦諸虛百損之症者服之自然多血液請將下列服法試驗奇功立見幸勿輕視蓄其中大之能力也我同胞若何購須先試驗究有功効若可服刺破皮膚出血一滴滲在白服過七日之後再用前法將血之紙與七日後滴血之紙較後者之色必紅於前此則明之確證也倘能多服則血人之體愈健又如腎虧耳鳴連服數日眼目自覺清……自可並除此卽顯明有補……又如年老血衰或壯年勞傷質虛弱面無血色者自必畏冷風卽收寒噤者服之半月氣漸充體質自固雖遇箭風寒冷矣又有明見之確證如瘡而不易發口者自服自來血則瘡內之肉刺日漸增紅如收口亦易如婦女之經淡白一月經水當卽增紅如患冷亦能并除凡患破金吐血者血則可以止血則不可然患人血愈虧少若不培補則體勢日重尤宜常服以補之病無止血之功然久服之心經血之患可以除根也如腳氣步履蹇滯亦血虛不充之故旬日則腫自消而步自健矣瘡疾者服之旬日立可除根上一切功効皆最易試驗者也

自來血價目　大瓶二元　小瓶一元

每打　二十元　十二元

託局函購原班回件諸公光顧……明全球老牌商標每瓶附有值……角之新認眞券一張五彩保眞……本新增瓦楞紙一層餅底有……字方爲的眞

強筋壯體元效力

非洲樹皮丸　非洲亞破拿山之最高峯有種樹皮狀如華藥中之杜仲近來泰西博物家文生氏驗得以之入藥有絕大功用因化法提其汁鍊熬如桂那之霜製爲小丸不特大補全體筋骨抑且固本扶元功稱第一凡陽痿精薄見色卽流甫交卽洩各症立見奇效

滋補樹皮丸功效

此乃非洲樹皮所製成西國化學家試驗而得功能提精神壯筋肉補腎健陽固精增能常服力助肚腹發力助食物消化腹迴多生精液以潤大便體弱力乏者服是丸後宜隨時運動則四肢筋肉發力而得身壯力健之效果如安坐不動則發力于下半部是丸功力較大可多服每次至多不得過二丸最佳每飯前吞一丸日服三次開水送下必見奇效

一常人服之能強壯全身筋肉固腎健陽無遺精夢洩之患

一文人常少運動十吸新鮮空氣以致胃呆便秘服之能健脾胃必得食量加增大便滋潤之效

一勞作勞力之人服之能手足輕便無腰酸腿軟之苦

一思慮過度精神消耗筋骨酸痛手足疲軟者服之能精神頓爽四肢活潑

●每瓶一元每打十元託局函購原班回件（海內諸公如蒙惠購請認明）全球

老牌商標（每瓶附有）五彩認眞券一張值洋一角方不致誤

●總發行所上海四馬路老巡捕房（對門）五洲大藥房（並各埠大藥房均有經售）

●北京總經售處（前門外觀音寺）華英大藥房代理批發

外五

請看

啓者本行設立天津歷有年所選運馳名專售各國高等名廠器以及各廠改良工藝材料無不齊備擇選精良廉價出售以期久遠屢蒙賞許敝行不勝銘感今因推廣招徠更爲各界諸君所運各貨如蒙賜顧者請移玉本行面議訂期不悞

一、測量機器　一、製圖機器　一、氣象機器
一、蒸汽口計　一、眼鏡各種　一、海陸軍教育模型
一、軍用飛行機器　一、軍用氣球　一、遊戲用氣球
一、野外演習具一式　一、軍用電線各種　一、裝運材料
一、軍裝具　一、射擊具　一、石印器具
一、軍營並獸醫機具　一、體操用具並擊劍銃劍具　一、衡器並銀櫃
一、消防隊用水龍　一、消毒用具　一、醫療器具
一、理化儀器　一、各樣標本　一、生理人體解剖模型人體局部
一、植物採集並實驗器具　一、掘井至守鋼筆膠字器並附屬品　一、山葉製洋琴風琴

●另外各樣雜貨俱全

開設分莊　天津日本租界旭街　加藤洋行

北京　牛莊　大連　長春　大阪　一〇一

十一朝東華錄預約廣告

王氏東華錄一書紀載詳盡體例謹嚴爲研究政學所必備久爲海內公認惟坊間通行各本大都字小蠅頭讀者每引爲缺憾本齋以値此立憲預備時代識時俊傑均趨重用世之學是書於列代列聖諭旨名臣奏牘疆域之沿革條約之得失以及兵制學政治法律商務水利鹽漕釐稅無不原原本本凡朝章故典所萃爲人人必讀之書爰就原刻精本正排印自天命起迄同治朝止體例一遵舊本書式寬大紙墨校勘極便閱覽茲已排印過半因發售預約定期出書以廣銷路

全書卷帙浩繁或本過巨特開會在卽各省諮議局文官法官考試亦將次舉行而便購買想熱心爲地方興利除弊及海內英俊有志馳騁皇路者欲熟知列朝掌故以備坐而言者起而行則此編尤枕中環寶也書額無多欲購者尚祈勿失交臂

預約簡章　一全書分裝一百二十四冊自天命起迄同治朝止定名曰十一朝東華錄　一是定價二十四元預約減收主價十元來購者先交洋五元取券一紙至六月底再交五元取天命天聰崇德順治康熙雍正乾隆嘉慶道光九朝至九月底再取咸豐同治兩朝全書告竣券卽註銷

總發行存古齋謹啓

本埠售券處　中國圖書公司　集成圖書公司

外埠售券處　北京官書局　天津官書局　保定官書局　汴梁官書局　山西書業昌　同文山房　富強齋　晉新書社　湖南南洋書局　同文譯書局　廣東文盛堂　茹古山房　四川二酉山房　蘇州振新書局　杭州　錦文齋　漢口　申昌書局　廣益書局　湖北　著易堂　江西文盛堂　山東　宜昌　奉天會文堂

外五九

新到　可倫布廠改良留聲機器戲片

敝行新到馬蹄牌留聲機器戲片較前格外精美製造各省蝗等名角內廷供奉所唱京都梆子崑腔灘簧小曲時調大鼓洋樂嬉笑歌舞等皆聲音洪亮并製之堅固久用無傷　賞客愛顧曲者請駕臨小行試聽不取分文如蒙零躉批發格外克己以廣招徠認明博物院路二十二號門牌　上海總經理老晉隆洋行　源順和並各洋行

啓　北京經售處前門外小將家胡同貨莊均有發賣

六一

有喊鐘表行

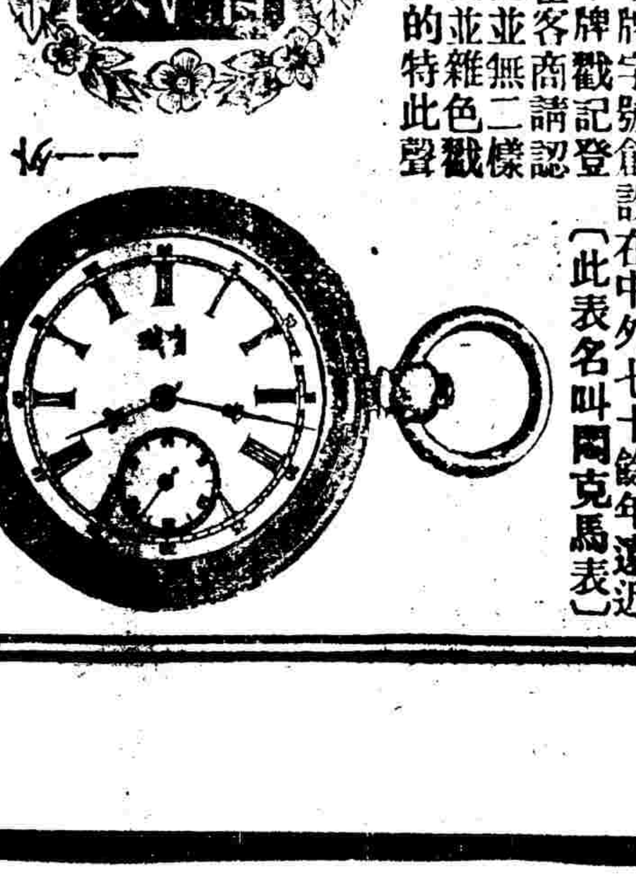

本行自造本牌字號創設在中外七十餘年遠近馳名今將本牌戳記登報週知士官客商請認眞有喊戳記並無二樣有一月光式樣並雜色戳記一概是假的特此聲明（此表名叫阿克馬表）

今新到修表的傢俱材料表鍊眼鏡等貨一概發莊開設京都東交民巷匯理銀行西隔壁便是天津分此本行主人啓

●汴洛鐵路自開封至河南府

自鄭州東往開封計一百三十里（六十五法里）

自鄭州西往河南府計二百四十里（一百二十法里）

本路東西票車與京漢南北尋常票車在鄭州相會

一二

處　上海……　南洋……　三洲府……　廣州文寶印刷局　金山維新報館

目　本報定報不作……　代派處提出二成　本京代派月有章程

例　須實先惠……　須有舖保……　利實另議……　商標圖畫……　按處位核算

告　願請移玉至……　本總局面議可也

在奉天有患皮膚炸裂者服韋廉士大醫生紅色補丸而獲全愈

奉天八旗工藝廠事務長常捷君自述如何服韋廉士大醫生紅色補丸而獲全愈

韋廉士大醫生紅色補丸並非使人困疲之瀉藥乃使血潔淨有力而生新血之聖藥也其功力能治皮膚炸裂切等症而至潔淨之地步嘗治奉天八旗工藝廠事務長常捷君之症使之血液鮮紅可爲明證焉茲將其來函左云○鄙人旅居奉天未及兩月遍體忽發紅斑奇癢難堪雖經中西醫士診治內服湯藥外施敷擦藥皆無效後承本廠徐君榮舫勸服韋廉士大醫生紅色補丸未及兩月所有紅斑消除淨盡今則身體頗覺強健毫無特誌數語以告世之同病者亦可服韋廉士大醫生紅色補丸而獲裨益焉　此係真函

韋廉士大醫生紅色補丸爲醫治男女各病之聖藥因是丸能造鮮紅康強之新血會治無數所患各疾如　皮膚炸裂　乾濕癬癩　瘰癧疔瘡　血薄氣衰　腦筋衰殘　少年斲喪　陽萎不舉　胃不消化　肝經各病　山林瘴氣　風濕骨痛　臀尻痠痛　左癱右瘓　腳氣衝心　頭痛目眩　心部軟弱等症凡婦女月信不調背骨痠痛以及各種他疾一服是丸莫不永除病源

爲已身之醫係須買　謹防假冒

緊要廣告

近因韋廉士大醫生紅色補丸銷路之廣故有無恥之徒仿造紅色補丸紅色補片紅色補水等名目混售欺人圖漁利諸君爲己身之性命攸關務宜謹慎堅拒一切假冒之藥須要得能治疾之眞韋廉士大醫生紅色補丸韋廉士大醫生紅色補丸係獨傳之秘方惟製造此丸者所獨知固非一切假冒之藥所能與之同體同功也若處無從可買眞韋廉士大醫生紅色補丸請直向上海四川路八十四號韋廉士醫生藥局中國總發行函購或重慶白象街分行函購亦可價銀每一瓶大洋一元五角每六瓶大洋八元遠近郵費一律在內

天津　廣生行廣告

當茲二十世紀中盛言商戰時代故凡水陸利權無不逐漸振興惟欲組織一實業會社勤以千百萬計財力宏大者方易達其目的力薄者難免向隅之嘆故本號主人特倡一新法不須資本均能同沾利益無輕重之別此法云何即代售本號之貨物也本行向來所製出之雙妹牌花露水潔齒牙粉內外科藥物功効無匹及男女妝飾用品皆裝璜奪目故凡所到之處深賴各同胞悅意賞識久已聲傳遐邇如有貴埠商店願售本號之貨者若有殷實舖家担認無分大小一律歡迎售貨銀期從寬議訂如埠上有報館者本號出資刊刻告白以輔招徠之力街招印件亦全然供足陳舊貨物隨時可以退換新貨務俾代賣者有利無弊倘各客欲在一埠或一市鎮訂實每年能惠顧若干之額者本行可給其全權代理之權決不在該埠另招別客代售以昭界限欲求佳景請到面商是荷

一號各種香水

花可娛情而悅心意香能辟穢以助芳妍可知花香者盡人所同好也然花之開落有時不無玉簪過後空留恨矣所以泰西各國取鮮花之醞液為香水使花去香存四時畢備本行沉採其精美者而盡其善現自製出如白玫瑰白玉蘭蘭麝桂花官粉白蟾茶薇夜合瑞香鷹爪素心蘭水仙花玉簪茄士咩臘梅夜香茉莉紫蘭等十餘種皆馥郁宜人馨香出衆一滴衣巾旬日不散且也翠芳萃聚從所好而購各辦備齊任尊意嘗試原庄固然悅目散買亦代裝璜

四安庄花身二員　二安庄花身一員二角半　三安庄昇庄一員　一安庄半圓樽銀七角半　一安庄圓樽六角　三骨安沙枳樽三角半　三骨安庄木枳樽三角　散買每安士四角　骨安庄每樽銀一角

雙妹牌　玫瑰擦牙香粉

之爲患關緊極大蓋食品必先經牙齒細嚼然後傳之於櫃或牙縫留有食積又復胃火薰燒則口臭難聞牙亦因枯黑脫落若平日不加刮剔則必羅沒齒之慘是則一生拖體矣然欲治標於既發尤貴妨患於未形本行之牙粉心研究由化學選製若晨夕漱口時以之擦牙則瓠犀璺玉美觀且不僅留香於齒頰更能固根而去積永無之憂也　惟近有無恥者以招牌倣效本行欵式希圖此不獨於本行名譽有礙抑又欺衛生家之用眞貨者本行之註冊雙妹牌嘜不致悞也

大號每盒二角　二號每盒一角
三號每盒六分　四號每盒五分

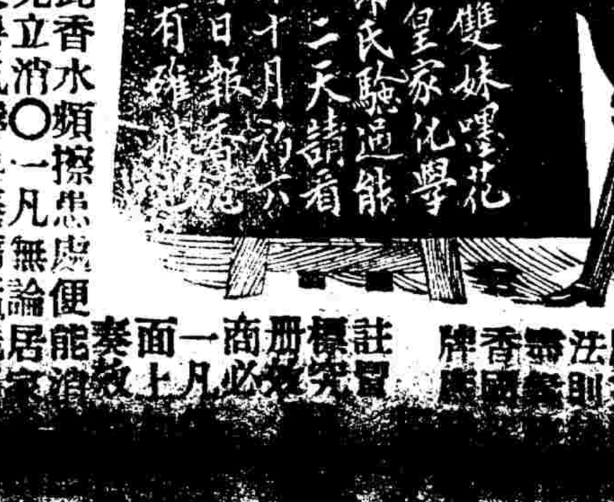

起時急用此香水頻擦患處便其患處能見立消○一凡無論瘋痺氣以及暑氣溽熱癢癬垢鋪于面上大有提神醒腦之功

花露法香牌……　註冊商標一面奏能居穢
……冒究必凡十投消家等

雙妹牌花露水

自歐西流銷中國喜用之者既衆則外溢之利益深競保利權之秋豈可不思挽回之策然製之未諳其適本主人於化學一道心得有素故將生平所學稍奇花大集異卉製成斯露使用之者如入蘭室如遊中國龍旗表以雙妹牌爲記　同胞其歡迎乎請認斯混玉也代理人如合意者請到面議并給額外利櫃

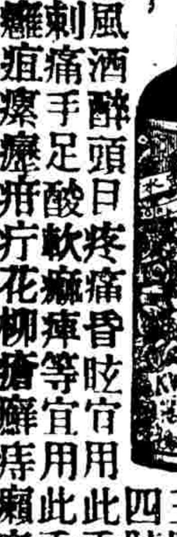

大號每樽銀四角　二號每樽銀二角半　三號每樽銀一角半　四號每樽銀一角

傷風酒醉頭目疼痛昏眩宜用此香水沾透手巾鋪膿刺痛手足酸軟痲痺等宜用此香水頻敷其患處一凡癰疽瘰癧痔疔花柳瘡癬痔癩癬疹皮膚等症初凡蛇蟲鼠蠍蚊蟲口咬借傷成毒等弊宜用此香水沾常用此香水洗浴身體沾濕彩襟可能辟天時癘疫山凡士農工商因公務忙碌以致力倦神疲宜用此香水

靜文齋南紙店廣告

（電話南局五百九十號）

本齋不惜工本專辦進呈紅箋奏摺賀本衙署學堂應用文件亦金箋喜聯湖筆徽墨歙硯時下名人字畫石印小楷蘇杭冊頁于右任小文具頂上書籍鋪各種新樣花箋精細各色南紙無所不備價値從廉額外克己凡士商賜顧者須敝號面選或電話通知是爲至盼

北京廠東門內路北本齋主人謹啓

鏡面散分設北京前門外觀音寺華英大藥房內一家出售並無別處謹防假冒

大觀樓擴充番菜

本樓自改潔番菜以來賓至如堵只得停止賣茶寬敞座以息客嘉賓尤日加聘廚師擴充菜品務期潔而美備以爲歡現已開台座一律整齊嗣仰各界光顧不拘宴會零件均可聽便至於約就府第館棧作筵尚冀先期訂定茲略列尋常每分價格如左

大洋八角五菜一湯一點心　一圓六菜一湯一點心　一圓二角七菜一湯二點心再欲優者隨時酌訂

電話南局九百七十六號

●介紹名醫

僕來京八年所見外國醫生不少而近遇山本忠孝博士實佩其醫學之精蓄博士在日本京都專門科醫大學畢業後復到德國柏靈大學留學畢業後有德國醫學博士文憑者也其學問實集德日二國之長故醫術高妙僕人自去年以來家人及北京日報一切人等不病則已病則惟山本博士是診皆無不奏效今山本博士在東城崇文門內小報房胡同開設院將以醫術濟世故爲之介紹焉

北京日報主人朱淇謹啓

廣告

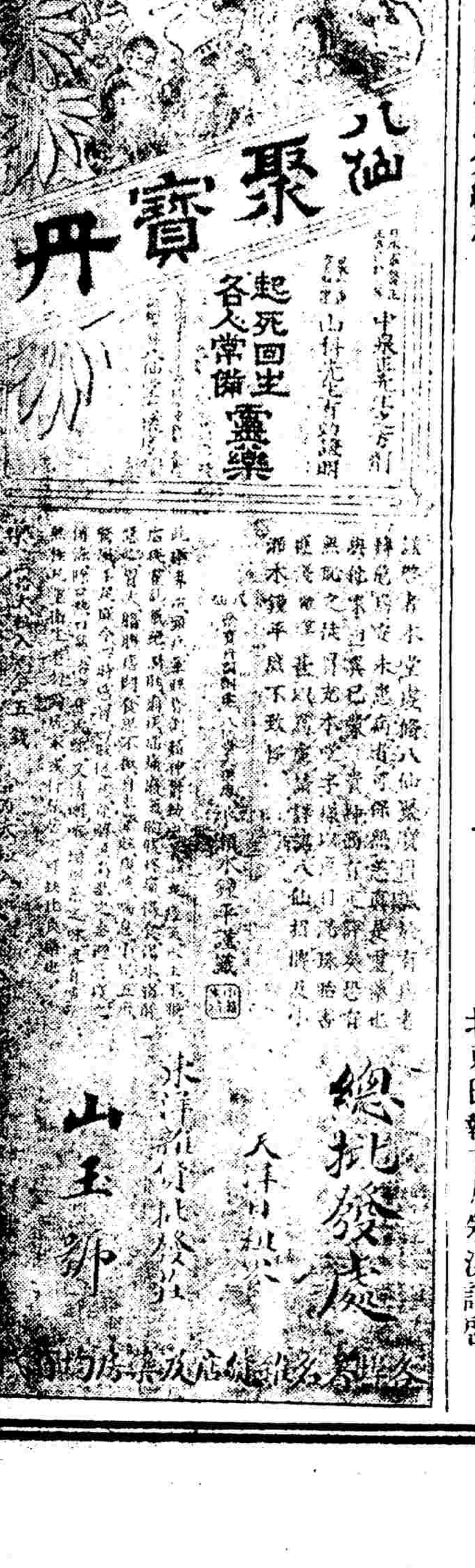

雙妹牌　各種菓子露

將此露一份開滴水十份飲之則勝過市上所沽之檸檬等水此露原質之味能解渴生津開胃消食此乃暑天居家出外遊玩地方利便有各菓子少之品也本行之菓子露已馳名多年各埠紳商衆皆賞實近日將誠不可加多雙妹爲記以免魚目混珠諸君光顧請認雙妹招牌免至錯悞之也上各菓子露如欲要有氣泡滾上者圖本行之荷蘭水氣粉每杯約五分便成如機器打之荷蘭水無異并能開胃消食生津解渴

大樽價銀四角　小樽銀二角半　每樽一角半

檸檬　玫瑰　甜橙
桑枝　杏仁　沙示
香蕉　波蘿　華菓
菩提　檸檬　士爪士
羅租士　士多啤厘

雙妹牌　花露生髮油

張麗華髮光可鑒古之美人以髮稱者不一而足本行深明生髮之理故取各種鮮花虔製成油馨香爽滑能祛風養血潤皮去垢永保其髮烏潤無衰落之虞倘有產後血虧則髮亦如秋風凋零落損傷無此油補髮定必昔如飛蓬髮可數豈不負此春年哉此油誠爲粧閣名姝粧奩妙品也

大樽五角　中樽二角　小樽壹角

總發行處

香港德輔道二百四十八號
香港皇后道中壹百四十號
香港上環馬路二百八十九
粵東省城其昌街門牌八號
粵東省城十八甫五十六號
粵東省惠愛街第壹十五號
吉隆坡番廠街第壹十壹號
石叻大馬路二百七十三號
上海南京路四百七十五號
佛山鎮豐豉巷第一十六號
香山石岐十八間三十一號
福州南大街一百九十五號
梧州會館大街門牌二十號
澳門……第三十三號
江門……三十五號
石龍東……二甲九十五號
南京賽會場第一舞台對面
漢口河街門牌第五十六號
天津法界四號路八十八號
庇能新街門牌第二十八號

代售處　北京大柵欄屈臣氏藥房

外事批評

近今足爲國際紛議之導火線有四者日近東問題（巴爾幹半島問題）日中東問題（中亞問題）日北斐問題（摩洛哥問題）日極東問題（支那問題）各國皆注全力以圖解決者也自柏林條約而後前歲土耳其革命勃牙利宣告獨立奧國併合赫波二省格里底島亦受各國不利保護今歲亞爾本亂事又經平定而近東問題休息自英俄協約後前歲波斯革命去歲俄德協商成立而中東問題解決今者摩洛哥亂事起西德相接以與法競英將出而調和將來必以協商平和了結可以預知是北斐問題又將告平靜矣所餘者惟極東問題耳今而後各國既無他顧之憂將愈注全力以從事於極東問題此勢所必至者吾不知爲極東問題之地主者將靜以待各國之解決此問題而爲其競爭目的物乎抑起而預備主動力求爲解決此問題之主人翁以自固地位是在吾四萬萬人之自擇矣

歐洲因摩洛哥問題發生意外之警耗亞洲因滿洲問題又發生意外之警耗雖其眞相未得知然熟察大勢之所趨正未可以等閒相視也

歐洲之戰禍自表面觀之無與於中華之禍福然使摩洛哥問題一解決則歐洲之萬馬東來必益加快質而言之卽摩洛哥問題解決後中國問題必見諸行實事也

歐洲之警耗與歐洲之警耗其有無關係亦未可知雖然俎上之肉釜中之魚今忽聞以一道催命符雖不欲魄動心驚不可得已

各省新聞

東三省

▲▲俄營遠東近狀○聞俄國民議院准撥四百二十萬羅布爲鼓勵人民往黑龍江省之用比上年多十五萬

▲▲滿洲雜糧輸去所○傳聞有奧國人與華人設立公司專運北滿雜糧出口該公司有船所載共三萬六千噸擬自今年先從海參威及尼古拉兩埠辦起

▲▲俄人擴張商埠○俄國商務省以北滿及蒙古商務漸爲南滿暨高麗所轉輸特發議於內閣擴充海參威埠第一期需欵五十五萬羅布第二期一百八十九萬與之競爭

▲▲壓倒五港之大連貿易額○北方貿易之商港有六一曰天津一曰芝罘一曰青島一曰秦皇島一曰安東一曰大連灣據昨年海關貿易之佈告大連輸入之品値銀一千八百六十七萬一千五百一十五兩輸出之品値銀二千零一十八萬三千二百九十兩雖輸入之數畧遜於天津而總計出入之額則又駕乎天津之上自餘四港更等諸自鄶以下查大連開港不過十餘年而貿易之發達所以蒸蒸日上者其原因有二一爲不凍口岸一爲自由商港占此二優異點故能陵駕五港獨擅勝場耶

▲▲請免航業三年稅捐○吉林圖長航業公司興辦圖們江航業兼辦琿春木植事務前蒙郵傳部暨吉省各助官股委托朱商按照商律公司例認爲完全商辦訂有議定書條欵二十三條業登各報茲聞朱商已就上海琿屬設立總分公司規畫一切行輪章程大致就緒即日派輪來琿採運各種木植出口行銷並照議定書第十二條載明現議採運木植出口事屬創舉成效較難公署允准奏明變通向章試辦三年所運出口木植槪免捐稅如三年後辦有成效再照定章繳納稅捐等語呈請咨部轉咨稅務處通飭各稅關豁免捐稅等請業由公署備文咨部矣

江蘇

▲▲督撫派員會商預算案○江蘇甯屬預算問題自難持會公推代[illegible]甯蘇陳述人民意見後迄未[illegible]內閣准資政院咨據資政院[illegible]呈文咨行江督蘇撫會同酌核[illegible]文於上月中旬到省由撫院委[illegible]道等四員赴甯就商業已回蘇[illegible]院委糧道等三員赴蘇答話現[illegible]商辦法尙無明文云

湖北

▲▲鐵路大臣行轅紀事○川[illegible]聞已改定由廣水起點直接京[illegible]於漢口之轉運雖有不便而於[illegible]無阻礙聞午帥已委派員外郎[illegible]往履勘路線大約八月初旬定[illegible]

端午帥蒞鄂以來已屆匝月一[illegible]頭緒繁難侍郎前撫鄂時與鄂[illegible]情甚篤故一聞侍郎蒞鄂稟見[illegible]不絕侍郎實不勝其煩特規定[illegible]有要事稟見者卽隨時接見如[illegible]見者則一概謝絕非傳見不得[illegible]免徒勞往返

端午帥於初八日夜七點鐘時[illegible]車到督署與莘帥會議收股詳[illegible]至十二點鐘始返行轅聞所[illegible]法尙未議竣云

端午帥連日籌畫四省路政[illegible]人員及創設公所分派專科各[illegible]有頭緒其籌辦材料規畫開工[illegible]道佈置尙須時日赴湘之期已[illegible]月二十日左右不知果確否也

▲▲造幣鄂廠之紛紛擾擾○[illegible]幣分廠前奉度支部電飭限七[illegible]新幣二百萬元當于前月解部[illegible]所鑄新幣以整數權之分釐[illegible]若以每元過秤卽有畸輕畸[illegible]奉部飭准每千元重合定數[illegible]得輕越定數以內並由部會[illegible]制盛大臣遴派奧國人某工[illegible]查鑄造事宜昨經該廠將鑄[illegible]式解部查驗隨奉部電以鄂廠[illegible]之甯廠所鑄徑闊稍小飭卽[illegible]劃一鄂廠遵卽派員馳赴甯[illegible]廠幣模俾滬改鑄似此徒滋[illegible]無統一之規乎使然也

▲▲鄂督之兩大政見○我[illegible]度未定辦理預算諸多困難[illegible]豫算表至三月間始出閣部[illegible]各省所有未到以前支出各[illegible]從追請更正迭由端督詢商[illegible]形亦大相同因卽專摺奏陳謂各國預算通例必以國庫收旺之時明定起訖日期大抵或以陽歷四月朔開始或以陽歷七月朔開始我國舊例銷奏例限四月展至五月底截止實含有會計法精意在內應將我國會計年度定以七月朔日開始較爲適宜奉旨交度支部核議聞澤公之意頗不爲然嘗語人曰瑞督之請仿自日本惟我國習慣向以春初冬杪爲終始不必拘於外制多所變易云云陸軍部前爲統一軍事起見奏派各省督練公所人員瑞督以與定章不符據情入告請改由督撫奏派未蒙俞允近瑞督又爲此事專章陳奏大致謂一省之治亂朝廷責成於督撫以安治而定亂者惟軍人是賴今則於軍事機關既已不負完全責任譬如使臂而去其指深所未喻且我國幅員遼廓交通未便文報往返淹旬累月徵調既屬不易因應尤屬爲難加以伏莽甚多事機萬變若督撫事事受成於部並節制調遣之權亦漸歸於消滅是陸部得統一之虛名而地方受無窮之窒礙揆之練兵初意大相逕庭以臣之愚督撫若無軍事實權卽將無從擔負疆圻責任擬請嗣後署加變通凡一省軍事重要人員遇有升轉先由部臣疆臣文電磋商斟酌妥善再由部臣會同疆臣奉明請旨庶於軍事疆圻兩有裨益云

▲▲架子大王正法要電補錄○鄂督電內閣代奏請將架子樓匪首正法文

北京內閣大臣鈞鑒竊照漢口架子樓大小攏隊各幫匪徒黨羽衆多擾害地方治安非從嚴懲辦不足以遏亂萌曾經瑞澂於本年二月間奏明將來獲有此項匪徒隨時特行派員審訊奉旨著照所請等因欽此欽遵在案茲訪有架子樓匪首王順王福父子均係夏口廳捕役先因犯案斥革監禁釋放詎該匪等怙惡不悛一門父子六人皆開設架子樓廣結匪黨銷贓外肥甚至其弟其壻其子亦俱倚其聲勢以此爲業凡屬漢口大小攏隊各匪莫不與其聯絡通氣故有架子大王之目而該匪等之所以明目張膽敢於橫行無忌者則又依恃官署差役受其規費爲之包庇是以破獲甚難卽有破獲而辦者自辦開者仍開若輩終立於不敗之地瑞澂以爲不除匪魁無以儆其黨羽不懲官役無以去其護符隨密拿王順王福到案並查出夏口廳捕役陳明忠漢口巡警局偵探鄭德鴻卽鄭昌德皆得規庇匪鄭德鴻且有與匪結盟情事亦並拘案一併循照奏案特行派員審訊各據歷供認不諱查漢鎭匪黨遍佈强掠巧奪無惡不作近則匪膽愈熾竟有藥水刀殺人案發見於通衢鬧市之間而且身帶鏹水動輒逞兇拒捕玩法幾同化外卽就架子樓一端而論其銷贓窩收並蓄較强盜窩主之僅止一案一夥者情節更重而王順父子尤爲匪中巨魁按其惡跡實與上年奏請正法之徐升父子均屬罪不容誅陳明忠等以捕匪之人竟敢得規庇匪與匪結盟例以捕役通賊之條亦應與本犯同論瑞澂爲誅暴鋤奸靖地方起見相應請　旨將王順王福陳明忠鄭德鴻一併正法以昭炯戒再漢口架子樓等匪積弊已深現雖嚴辦數犯尙是治標之計若求標本辦治非澈底清查終難絕其根株現擬責成巡警商會分別查察取締至官役得規庇匪最堪痛恨亟宜從嚴禁止拿辦惟各匪多恃租界爲藏身之固而租界包探多藉庇匪爲生財之門容俟商各國領事定一互相稽查之法方足以善其後合併陳明謹請代奏瑞莘宥辜　電旨瑞莘電奏漢口架子樓大小攏隊各幫匪徒黨羽衆多擾害地方治安請將匪首王順王福父子並得規庇匪之捕役陳明忠偵探鄭德鴻一併正法等語所有匪首王順王福併夏口廳捕役陳明忠巡警局偵探鄭德鴻著一併先行正法並嚴拿餘匪務絕根株著照所議辦理該部知道欽此

河南

▲▲預算不敷之狀況○豫省宣統四年預算不敷情形日昨已經豫撫奏報在案畧稱所有出入各欵除特別預算不計外凡屬本省者國家經常臨時歲出銀四百四十五萬五千四百四十三兩七錢四分七釐地方經常臨時歲出銀一百二十九萬四千二十七兩五錢三分一厘屬於解欵者各種專冊銀三百五十六萬四千八百三十二兩三錢二分三釐都計歲出銀九百三十一萬四千三百三兩六錢一釐核以預算國家地方歲入銀八百六十四萬三千三百六十二兩七錢五分五厘出入相抵計不敷銀六十七萬九百四十兩八錢四分六釐又國家新增歲出附册銀五十四萬五千七百三十二兩六分八釐地方新增歲出附冊銀十一萬八千九百四十七兩八錢七分九釐尙不在內可籌之欵項業已羅掘一空支出之增加尙在方興未艾欲求適合一時洵非易云

廣東

▲▲法領請保護韶州教堂○廣州口法領於六月二十六日函致督院略稱現准法國駐粵主教梅函開頃接駐韶州府教士電稱該處情形甚爲危迫賊匪蔓延聲勢猖獗刦掠頻仍地方文武極形畏懼兵力單薄不能抵拒且烟賭之禁雖經督院飭行出示而煙匪賭徒更形繁盛等語似此情形該處治安甚屬可慮等由准此相應函請迅飭韶州地方官設法維持治安並認眞保護該處法國教堂等由大吏接函後查現函所稱韶屬賊匪蔓延聲勢猖獗賭匪煙徒更形繁盛等語如果屬實大屬不成事體亟應切實整頓以靖盜風而保治安除札韶州府遵照體察情形督屬會同該處營隊及清鄉員弁速將賊匪設法緝捕務獲訊辦一面將各國教士教堂產業實力防護務保無虞仍飭屬內各縣一體遵照認眞辦理不得視爲具文因循敷衍致干重咎仍將辦理情形稟復察核及行南韶連鎭道會同分飭該營地方文武營隊及清鄉員弁一體遵照云

▲▲從化會匪之猖獗○從化近以武官廢弛之故三點會匪遍地皆是開檯拜會幾無虛夕尤以縣之南區西區爲最西區毗連清遠會匪出沒之地擄人勒贖或尋仇生劏已有數起近有潭江堡富紳李春華于廿七日齊集紳耆出有長紅約束子姪不准入會如違稟官究治等語觸犯會匪遂飛函四處立集會匪二百餘人於廿九午刻白晝攜械擁入該村聲言擄捉該紳不得遂將該紳舖屋搶掠一空放火焚燬計燒舖屋四座擄去男孫阿㕦一名年方十一歲其餘財物不知凡幾登卽飛足稟縣移營圍捕奈武官均不在署勇少匪多仍聚在附近鹿子田村聚食而散地方大吏苟不及早派勇清鄉將來會匪愈聚愈多則從化鄉民之受害不堪設想矣

老[illegible]

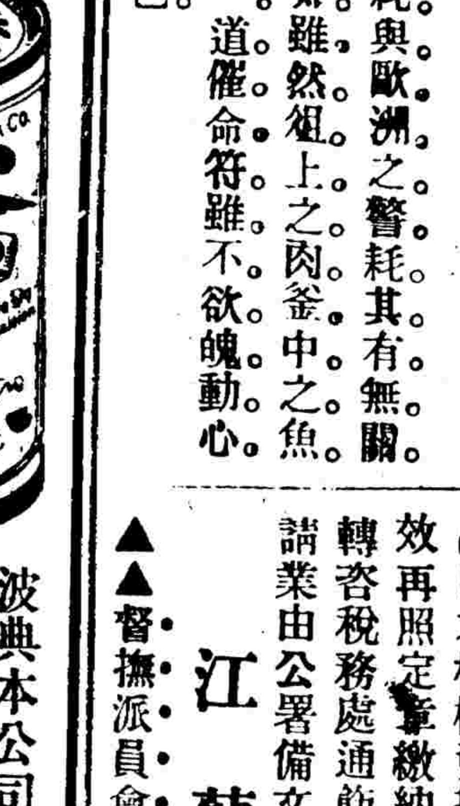

波典本公司自製造入罐牛乳爲地球中極好之物最宜[illegible]常食開胃潤顏有病食之無礙身弱食之壯强須依[illegible]

唐揭晉墨齋帖出版

是帖自漢晉以迄唐宋元明諸名家墨蹟俱備如漢張平子崔子玉手札晉王右軍黃庭經大令十三行鍾太傅力命宣示等[illegible]

各國新聞

日本

▲▲請看日本之商戰○日本對於中國之貿易今年上半期成績比較去年下半期頗為減色所輸入中國之雜貨及棉紗等獲利不過十分之二日本商業家詳細調查知有德國商人與之競爭如石鹼之數向為日本商人所獨占利權而近日德商善察中國人民習慣製造石鹼與日本同一種類且價值低廉銷路日廣即棉紗等輸出亦日形減少日本商業家乃開特別大會擬將日本輸入中國貨物要求日本政府減輕出稅且廉價販賣以為抵制德商之準備云

德國

▲▲世界蠶絲產額○德國里昂府蠶絲商會將世界蠶絲產額統計公表於商會據其統計昨年所產蠶數有二千四百三十五萬基勒比前年少十六萬邏輸而其減少全在歐洲惟亞細亞諸國例有增加就中如中國輸出增一百分之五云

法國

▲▲法京將開萬國水產博覽會○萬國水產博覽會准於西歷十一月在巴黎開會該會所當獎勵者(一)河川漁業(二)海洋漁業(三)養魚法(四)養蠣業及蛤貝之蕃殖法(五)水產物之利用法(六)有關水產諸種之產業(七)淨水法並衛生法(八)水上遊技(九)海洋水理學及應用美術凡分為九項

事由單

閏六月十四日內閣傳　旨事由單

海軍部奏籌辦艦隊事宜劃歸內閣管理事奉　旨知道了　又奏議覆兩廣總督奏潘斯鎧等補水師部司各缺分別准駁事單一件奉　旨依議　國史館進地理志奉　旨留

閏六月十四日外務部欽奉　硃批事由單

端方奏因弟灝請補典禮院總務廳廳長辭　恩摺　知道了　袁大化奏籌辦撫恤商民情願抽捐歸款摺　度支部知道　又奏喀什噶爾伊犁兩處均改委涉局片　該部知道　又奏防務司陳際唐遞任摺片　知道了　曾志忠奏謝准開缺　恩摺　知道了

要摺

覆試各省優級師範分類及選科各生姓名單〔續〕

王五鑫四川　劉文卿山東　劉毓漳河南　畢德芸山東　李文英湖南　魏允祥河南　中等十三名　黃丕基四川　劉人傑四川　孔昭明浙江　馮允烘廣東　王勳周貴州　李奇祿四川　王韶河南　鄒道壽浙江　張幹浙江　向丙湖南　黃澤四川　曾樹藩四川　劉帆舟四川　以上三十六名擬請比照優級師範下等辦理令充中學堂及程度相當之各項學堂副教員或高等小學以下各項學堂正教員俟義務年滿作為師範科舉人獎給七品小京官銜　各省優級師範數學理化選科　最優等十一名　范先矩盛京鑲黃旗漢軍　林成秀奉天　馮廣民盛京正黃旗漢軍　佟兆元盛京正藍旗漢軍　張旭升奉天　粟宗周盛京鑲黃旗漢軍　朱煥章江蘇　王崑齡奉天　劉東藩奉天　武紹文奉天　曲宗海奉天　以上十一名除范先矩一名據報丁憂俟服闋再行奏獎外均擬請比照優級師範中等獎勵辦理作為師範科舉人以各部司務補用令充中學堂及程度相當之各項學堂正教員俟義務年滿以應升之階分別京外分部分省儘先補用　優等二名　李友蘭奉天　張沂江蘇　中等一名　李潔江西　以上三名擬請比照優級師範下等辦理令充中學堂及程度相當之各項學堂副教員或高等小學以下各項學堂正教員俟義務年滿作為師範科舉人獎給七品小京官銜　廣東優級師範國文專修科　最優等二名　關朝棟廣東　李翰俊廣東　以上二名擬請比照優級師範中等獎勵辦理作為師範科舉人以各部司務補用令充中學堂及程度相當之各項學堂正教員俟義務年滿以應升之階分別京外分部分省儘先補用　優等一名　閻孟熊廣東　中等一名　雲茂鉢廣東　以上二名擬請比照優級師範下等辦理令充中學堂及程度相當之各項學堂副教員或高等小學以下各項學堂正教員俟義務年滿作為師範科舉人獎給七品小京官銜　廣東英文專修科　優等一名　容卓志廣東　以上一名擬請比照優級師範下等辦理令充中學堂及程度相當之各項學堂副教員或高等小學以下各項學堂正教員俟義務年滿作為師範科舉人獎給七品小京官銜　各省優級師範圖畫手工選科　最優等七名　姜丹書江蘇　陳琦江蘇　黃鎭平江蘇　潘景洛江蘇　李健江西　王景祥江蘇　孫應受安徽　以上七名除黃鎭平一名據報丁憂俟服闋再行奏獎外均擬請比照優級師範中等獎勵辦理[illegible]為師範科舉人以各部司務令充中學[illegible]堂及程度相當之各項學堂正教員[illegible]義務年滿以應升之階分別京外分[illegible]分省儘先補用　優等十三名　[illegible]釐江蘇　潘宗張安徽　鍾祥鸞江[illegible]儲灝江蘇　程用賓安徽　邱[illegible]江西　湯有光安徽　鍾慶奉天滿洲[illegible]白旗　利德芹江西　尹士珍江西　[illegible]朱太蔭安徽　王希莊江西　徐保[illegible]江蘇　朱幹安徽　鄭燕江西　[illegible]新江蘇　唐堯臣江蘇　以上十[illegible]擬請比照優級師範下等辦理令充[illegible]學堂及程度相當之各項學堂副教[illegible]或高等小學以下各項學堂正教員[illegible]義務年滿作為師範科舉人獎給七[illegible]小京官銜　京師大學優級師範第[illegible]分類科補考畢業生　中等一名　[illegible]期粱安徽　以上一名擬請作為師[illegible]科舉人以各部司務補用令充中學[illegible]及程度相當之各項學堂正教員俟[illegible]務年滿以應升之階分別京外分部[illegible]省儘先補用〔已完〕

典禮院奏開辦情形摺

奏為典禮院開辦情形恭摺具陳[illegible]聖鑒事本年六月二十五日[illegible]上諭內閣會奏酌擬典禮院[illegible]單呈覽一摺典禮事宜至為隆重[illegible]設立專院恪恭將事著即將典禮院[illegible]制頒布以禮部改設典禮院所有[illegible]舊管事項有關於行政者均劃歸各[illegible]政衙門管理其各衙門舊管之關於[illegible]禮無關行政應歸該院辦理事項[illegible]入該院管理著內閣會同各部及[illegible]詳細釐定具奏以專責成而崇鉅典[illegible]此臣等遵即按照奏定章程督飭司[illegible]與各衙門接洽凡臣院應劃歸各[illegible]各部應劃入臣院管理事項逐一[illegible]會商妥辦願制當更訂職掌先[illegible]事有專司權限自宜清晰俟通行[illegible]後再由內閣會同各部及臣院[illegible]旨遵行查新定官制除總務[illegible]長業經奉　旨簡任外其禮制[illegible]奉常精膳四署由臣等遴派署長[illegible]試辦僉事以下各員缺一時尚難[illegible]擬就各廳署暫設科長科員酌[illegible]繁簡分科辦事俾專責成所有各[illegible]缺未經設定以前禮部原有之[illegible]補學習司員一切奏留保送[illegible]暫照向章辦理至禮部經費從前[illegible]不敷此次改設典禮院事務較繁[illegible]多支絀又添設學士直學士等缺員[illegible]業多亦須量籌津貼應添撥經費之[illegible]各臣等詳細核定咨商內閣另行具[illegible]是否有當謹恭摺具陳伏乞　[illegible]上聖鑒訓示謹　奏宣統三年閏六[illegible]十一日奉　旨知道了欽此

東三省總督趙爾巽奏請清賦新章免價期滿請再展限摺

[illegible]奏奉省清賦新章第一年免價期滿[illegible]再展至本年年底以恤民艱而裕課[illegible]恭摺仰祈　聖鑒事竊查奉省清[illegible]業宜經前督臣錫良劄交諮議局議[illegible]前擬變通章程奏請分年減免地價[illegible]自改章之日起凡浮多熟地限一[illegible]令業主自行首報免繳地價如延至[illegible]二年首報者照舊章繳價一半第三[illegible]照舊章繳納全價如逾第三年不報[illegible]准由典戶佃戶或他人繳價報領等因[illegible]恩旨允准於上年六月間出[illegible]曉諭通飭遵辦嗣於本年二月間復[illegible]奏准將三園無課地畝歸入清賦[illegible]案內按照浮多熟地分年減免地[illegible]法飭令原業主首報升科並另訂[illegible]各部會照一面通飭合屬遵辦各[illegible]業計自新章通行之日起截至本年六月底止為第一年免價期滿本應依[illegible]截止惟自上年改章以後甫經數月[illegible]值防疫事起隔斷交通以致各業主未能繼續報領迨疫事平靜農事又迫[illegible]在地繩伏繳報領甚形踴躍然[illegible]屆滿未報之地尚居多數若竟依[illegible]止免價小民未免苦累且恐因此[illegible]生觀望殊於國課有礙況三園地畝[illegible]入清賦新章案內辦理甫於本年二[illegible]奏准通行免價期限尤極迫促[illegible]更拘向隅辦理豈能收效擬請將[illegible]熟地並三園地畝第一年免價之[illegible]予展限至本年年底以順輿情而[illegible]自明年正月起即收半價不得[illegible]請展以示限制似此量為變通庶[illegible]者仍可踴躍報領而各屬官紳輾[illegible]丈亦不致過於局促實於課賦民[illegible]有裨益據奉天度支司呈請奏咨[illegible]臣查辦理清賦本宜注重升科本[illegible]氣甫平民情困苦與其早收地價[illegible]實反多窒礙不若稍寬限期於國[illegible]能增益應懇　天恩俯准照擬[illegible]以恤民艱而裕課賦如蒙　俞允再由臣通飭曉諭週知認真催報以仰副　聖主裕課便民之至意除咨部查照外理合恭摺具陳伏乞　皇上聖鑒訓示謹　奏宣統三年閏六月十一日奉　硃批著照所請該部知道欽此

內閣奏酌擬京外各官停選辦法摺（併單）

奏為請　旨遵行事竊臣等奏定歸併吏部暫行章程停選一條內開停選各員應如何給予分發妥籌安置俟酌定後再行奏明辦理等因奉　旨允准在案查此項停選人員為數尚多臣等公同商酌量予出路按照該員等原有官階班次分別曾否投供有無花樣酌令呈請報捐分發或改給相當官階務期寬而不至於濫嚴而不失之苛權衡進退各劑其平至各省現在情形皆有人滿之患今驟增此項分發自必更形擁擠應俟該員到省後由各督撫遵照定章切實考驗庶闒冗者知難而退懷才者效用有期謹擬停選辦法六條繕具清單敬呈　御覽恭摺具陳伏乞　皇上聖鑒謹　奏宣統三年閏六月十三日奉　旨依議欽此

謹將停選辦法六條繕具清單恭呈　御覽

計開

一候選京官准予分發也滿漢京官候選向有註冊投供之分擬將郎中員外郎主事小京官等項凡滿員業經註冊漢員曾經投供者一律分發各衙門學習行走俟期滿奏留後照章酌補

一候選筆帖式分別給予分發也筆帖式一項人數較多擬將冊註先用即用人員准其呈請分部行走其餘各員均須補交分發銀兩此內如曾捐有花樣者令其呈由度支部核計原捐銀數量為酌抵以示區別

一投供道府各官均令呈請分發也道府各官例皆投供候選擬將此項人員業經投供合例者均予分發原有花樣班次准其帶歸外補數缺掣選勞績遇缺等項外省無班可歸者均令歸候補班用曾經投供因事間斷扣至停選之日間斷在一年以內者無論京外各官一律准予分發至京外在任候選查係合例應選者如情願開缺分發亦准一律辦理

一未經投供之道府各官應令補交班次銀兩也未經投供人員本無當選資格自應照例報捐分發惟其中捐保花樣者亦應量為區別查州縣停選辦法捐納大小花樣人員准其加捐銀兩仍以原有花樣帶於外省無力遵繳者准其改折相當班次及酌抵分發銀兩此次停選各員應即比照辦理至勞績保有花樣者除分發照例捐交外並准比照勞績保舉報捐免補免歸候補班事例捐足銀兩歸入候補不願交者仍歸試用

一佐雜等官應令報捐分發也佐雜微員向皆註冊在籍候選與投供人員不同應無論已未註冊一律報捐分發惟現在釐定外補章程不分班次統歸酌補其中捐有大小花樣既不得帶歸外補又未便邊無區分應令呈度支部核計原捐銀數酌抵分發銀兩以上自道府以下分發到省應扣甄別者均令照例甄別方准奏補咨補

一候選教職分別辦理也教職一項均係內選並無外補輪次此次停選之後擬即出缺不補以停為裁所有候選人員舉貢出身者應令呈請就職免其捐免年限捐納各員若一律廢棄揆諸開捐之本意亦不足以昭信用而示體恤並令呈由度支部核計原捐銀數酌改相當官階

資政院奏議員缺額遵章繕單請旨補選摺

奏為資政院議員缺額遵章繕具清單請　旨補選恭摺仰祈　聖鑒事竊臣院各部院衙門官議員慶蕃錫嘏文溥三員先後欽奉　上諭補授福建興泉永道暨浙江杭嘉湖道甯紹台道員缺又吳敬修一員丁憂離署儼忠一員據報病故各在案查資政院選舉章程內載各部院衙門官選充資政院議員後如因升轉降調致失本章程第一第二條所定資格者即同時失資政院議員之資格又載各部院衙門官議員有缺額時由資政院隨時將本屆當選人姓名及得票數目開單奏請欽選補足各等語當經臣院行知各衙門將本屆當選人員查明有無升轉降調等事及現在官階逐加修正旋准陸續聲覆前來除按照定章將失去資格各員不復開列外謹繕具清單恭請欽選各部院衙門官議員五員伏候命下即由臣院分別咨行各該衙門欽遵辦理所有議員缺額遵章繕單請　旨補選緣由理合恭摺具陳伏乞　皇上聖鑒謹　奏宣統三年六月二十七日奉　旨已錄

京奉鐵路行車時刻並客座價目表

宣統三年四月二十二日新訂

下行車開到時刻表

車次	行車區間及車別	開行日期
第一次	北京直開山海關（車內位置由前門開）	每禮拜二日開
第三次	北京至山海關快車	每日開行
第五次	北京至天津快車	每日開行
第七次	北京至天津慢車	每日開行
甲第九次	北京至奉天沿途慢車	下格：每禮拜二日開
乙第九次	北京至奉天沿途慢車	上格：每禮拜二開平日看
第十五次	天津至山海關慢車	每日開行
第十七次	天津至山海關慢車	每日開行
第十九次	[illegible]	[illegible]
甲七十一次	北京直開瀋陽	由前門開，每禮拜五日開
乙七十一次	北京開山海關至瀋陽快車	每日開行
七十三次	山海關至瀋陽慢車	每日開行
北京至各站	頭等、二等、三等座價	

站名（下行）：北京正陽門、通州岔道、永定門、豐台、黃村、安定、萬莊、廊坊、落垡、楊村、北倉、天津總站、天津老站、軍糧城、新河、塘沽、北塘、漢沽、蘆台、唐坊、胥各莊、唐山、開平、古冶、雷莊、灤州、石門、安山、昌黎、留守營、北戴河、山海關、前所、綏中縣、東辛莊、沙後所、寧遠州、連山、高橋、女兒河、錦州、雙羊店、大陵河、石山站、羊圈子、溝幫子、青堆子、大虎山、胡家窩鋪、饒陽河、白旗堡、新民府、巨流河、興隆店、馬三家、瀋陽、南滿路站

上行車開到時刻表

車次	行車區間及車別	開行日期
第二次	山海關直開北京（車內位置由瀋陽開）	每禮拜六日開
第四次	山海關至北京快車	每日開行
第六次	天津至北京快車	每日開行
第八次	塘沽至北京慢車	每日開行
第十次	天津至北京慢車	每日開行
第十六次	山海關至天津慢車	每日開行
第十八次	唐山至天津慢車	每日開行
第二十次	山海關至唐山慢車	每日開行
甲七十二次	瀋陽直開北京	由瀋陽開，每禮拜四日開
乙七十二次	瀋陽至山海關快車	每日開行
丙七十二次	瀋陽至山海關快車	每禮拜六開
七十四次	瀋陽至山海關慢車	每日開行

站名（上行）：南滿路站、瀋陽、馬三家、興隆店、巨流河、新民府、白旗堡、饒陽河、胡家窩鋪、大虎山、高山子、青堆子、溝幫子、羊圈子、石山站、大陵河、雙羊店、錦州、女兒河、高橋、連山、寧遠州、沙後所、東辛莊、綏中縣、前所、山海關、北戴河、留守營、昌黎、安山、石門、灤州、雷莊、古冶、開平、唐山、胥各莊、唐坊、蘆台、漢沽、北塘、塘沽、新河、軍糧城、天津老站、天津總站、北倉、楊村、落垡、廊坊、萬莊、安定、黃村、豐台、永定門、通州岔道、正陽門

尚有通州至豐台往來客車及溝幫子至營口往來客車兩表限于篇幅不能登錄